Проект «МБОУ «МПЛ №8» – центр гражданско-правового образования и социализации учащихся города Пскова»

ФЦПРО

- Муниципальное бюджетное общеобразовательное учреждение «Многопрофильный правовой лицей №8» города Пскова
- Адрес: 180024, г. Псков, ул. Западная, д.5
- Email: org26@pskovedu.ru
- Телефон: 8 (112) 55 82 28

СУТЬ ПРОЕКТА

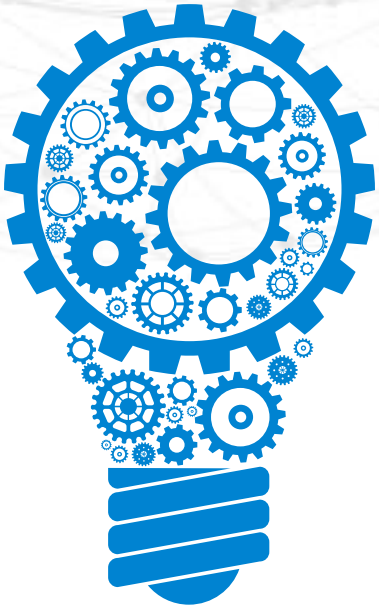

Суть проекта «МБОУ «МПЛ №8» – центр гражданско-правового образования и социализации учащихся города Пскова»

Реализация проекта направлена на проведение в лицее мероприятий по отбору современного содержания гражданско-правового образования и социализации учащихся, поиск эффективных форм и технологий работы, соответствующих требованиям ФГОС.

Обобщение опыта работы лицея, трансляция опыта работы через издание методических рекомендаций, создание видеоролика, проведение курсовой подготовки.

Обучение формам гражданско-правоволго образования всех участников образовательных отношений города Пскова. Вовлечение образовательных учреждений в деятельность по реализации Федеральной целевой программы развития образования на 2016 – 2020 годы по мероприятиям 2.3.

Разработка рекомендаций по реализации ООП ООО в части организации внеурочной деятельности и реализации программы гражданско-правового образования и социализации

ЦЕЛИ И ЗАДАЧИ ПРОЕКТА

Цель:

Создание условий для развития системы гражданско-правового образования и социализации обучающихся в образовательных учреждениях Псковской области и других регионах России через работу Центра гражданско-правового образования и социализации учащихся на базе МБОУ «МПЛ №8».

Задачи:

1. Анализ деятельности коллектива лицея по реализации педагогической системы гражданско-правового образования и социализации обучающихся.
2. Обеспечение курсовой подготовки, проведение семинаров-практикумов, целевых семинаров для педагогических работников Псковской области, дистанционных, обучающих вебинаров для педагогов других регионов России.

2.1.Организация работы городского информационно-методического центра «Гражданско-патриотического и духовно-нравственного воспитания»

3. Создание на базе МБОУ «МПЛ №8» г. Пскова Центра гражданско-правового образования и социализации школьников.
4. Формирование сетевого сообщества по данному направлению инновационной деятельности.

ЦЕЛЕВАЯ АУДИТОРИЯ ПРОЕКТА

Целевая аудитория проекта

Все участники образовательных отношений (педагоги, обучающиеся, родители обучающихся)

ОЖИДАЕМЫЕ РЕЗУЛЬТАТЫ ПРОЕКТА

Ожидаемые результаты

Проведение семинаров, вебинаров для разных целевых групп:

1) Педагогическая система гражданского образования и социализации;
2) Требования ФГОС к социализации учащихся;
3) Эффективные формы гражданско-правового образования
4) Государственно-общественное управление гражданско-правовым образованием обучающихся;
5) Как разработать программу развития школы?

Издание сборников методических рекомендаций:

1) «Педагогическая система гражданского образования и социализации МБОУ «МПЛ №8» г. Пскова»
2) «Общественно-государственное управление педагогической системой гражданско-правового образования и социализации школьников»;
3) «Правовые дискуссионные игры как эффективные формы гражданско-правового образования и социализации школьников

Создание видеоролика «Школа – цент гражданско-правового образования и социализации: новые аспекты содержания, технологий его реализации и оценки результативности»

ТЕКУЩИЕ РЕЗУЛЬТАТЫ ПРОЕКТА

01

Семинар «Эффективные формы гражданско-правового образования»

В семинаре приняли участие 157 педагога города Пскова

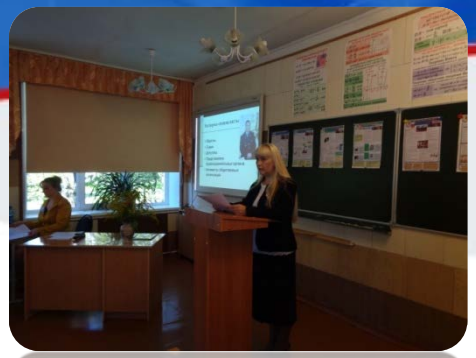

02

Семинар- практикум «Формирование гражданских компетенций и социализации Личности через реализацию школьного самоуправления «Я - гражданин»

Приняли участие
28 педагогов и
42 старшеклассника
ОУ города Пскова

ТЕКУЩИЕ РЕЗУЛЬТАТЫ ПРОЕКТА

03

Областные курсы повышения квалификации педагогов «Воспитание детей в контексте ФГОС»

В семинаре приняли участие 58 педагогов горда Пскова и Псковской области

Городской семинар «Требования ФГОС к социализации учащихся»

04

В семинаре приняли участие 29 педагогов города Пскова

ВНЕДРЕНИЕ РЕЗУЛЬТАТОВ ПРОЕКТА

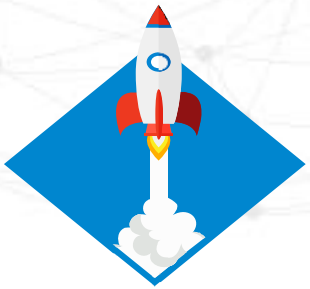

1. Создана экспертная группа всех участников образовательных отношений для анализа деятельности коллектива лицея по реализации педагогической системы гражданско-правового образования и социализации обучающихся (Приказ № 238/ОД от 22.08.2016 ; проведено два заседания, распределены направления экспертизы, определён уровень ответственности).

1.1. В августе – сентябре 2016 г. проведены заседания УС лицея, педагогического, научно-методического советов, Большого совета родителей лицея на которых с анализом деятельности выступили 8 экспертов. На всех заседаниях (60 педагогов лицея, 90 родителей, 300 учащихся) участники образовательных отношений ознакомлены с основными направлениями инновационной деятельности лицея по данному проекту.

1.2. В ноябре проведено заседание НМС лицея, методический день, на котором представлены эффективные формы гражданско-правовго образования и социализации (Приказ №338/ОД от 27.10.2016 г.). 58 педагогов лицея ознакомлены с требованиями ФГОС к содержанию, основным направлениям, результатам воспитания и социализации обучающихся ООП НОО и ООО. Выступили 8 педагогов лицея с презентацией целевых программ «Правовое образование», «Экологическое образование», «Профориентация», «Я – гражданин», «Одарённые дети». 58 педагогов лицея дали высокую оценку работы по данным программам. Все педагоги получили новые знания о системе работы по планированию деятельности классных коллективов в соответствии с требованиями ФГОС.

ВНЕДРЕНИЕ РЕЗУЛЬТАТОВ ПРОЕКТА

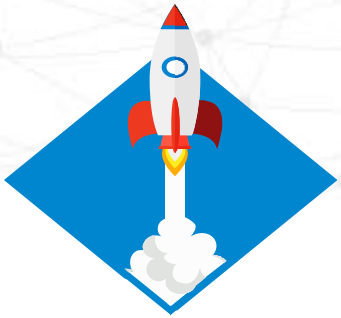

1.3.Идёт отбор эффективных форм гражданско-правового образования и социализации учащихся:

- проведены 5 заседаний органов законодательной, исполнительной и судебной власти лицея на уровнях всех участников образовательных отношений по планированию работы по проекту на учебный год . В них приняли участие: 62 педагога, 100 родителей, 310 учащихся;
- проведены и проанализированы ключевые дела: урок истории лицея, Посвящение в лицеисты, учёба общелицейского актива; мероприятия годового круга, творческие объединения 1-5 классов., День самоуправления, совместное заседание НМС и ШНОУ (обучение коллективному анализу дел, отработка технологий педагогического руководства воспитательной деятельностью, процессом социализации учащихся).

2. Начата работа по повышению профессионального уровня пед. работников Псковской области.

2.1. В рамках курсовой подготовки педагогов Псковской области в октябре был проведён шестичасовой семинар-практикум «Формирование гражданских компетенций личности через систему внеурочной деятельности учащихся МПЛ №8 города Пскова». Эффективным формам работы по системе ГПО обучено 58 педагогов.

ВНЕДРЕНИЕ РЕЗУЛЬТАТОВ ПРОЕКТА

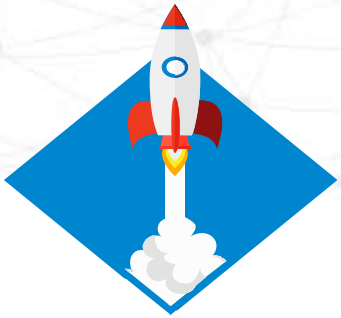

2.2. В августе и октябре в рамках работы городского методического центра «Гражданско-патриотическое и духовно-нравственное воспитание подрастающего поколения». Проведены семинары-практикумы для педагогов города Пскова. Присутствовало 185 педагогов

2.2.1. На НМС Управления образования Администрации города Пскова было заслушано выступление «О реализации проекта «МПЛ №8» – центр гражданско-правового образования. И социализации в рамках мероприятия 2.3. Федеральной целевой программы развития образования на 2016-2020 годы.
Коллеги из 25 общеобразовательных учреждений города Пскова получили информацию о проекте реализуемом в городе на базе МБОУ «МПЛ №8».

2.3. В октябре Малым советом учащихся лицея проведена презентация деятельности ученического самоуправления по проекту «Я – гражданин». На ней участвовало 42 учащихся, представителей органов ученического самоуправления образовательных учреждений города и 28 заместителей директора по ВР и педагогов-организаторов

3. Разработан проект создания и оборудования Центра гражданско-правого образования (выделено помещение, закуплено оборудование на сумму, строительные материалы, канцелярские товары на сумму 118 744 руб. 63 коп.).

4. Продолжается техническая подготовка к проведению вебинаров в ноябре-декабре месяцах. Информация о работе по проекту представлена на сайте образовательного учреждения и в газете «Провинция»